

35	Conducere
331	Executie
369	TOTAL

ORGANIGRAMA

REGIEI AUTONOME JUDETENE DE DRUMURI SI PODURI CONSTANTA  
in reorganizare judiciara, in judiciar reorganizat, en redressment

ANEXA nr.2

La Hotararea Consiliului Judetean Constanta

Nr. 120.01. / 2021

(Anexa nr. HCl )

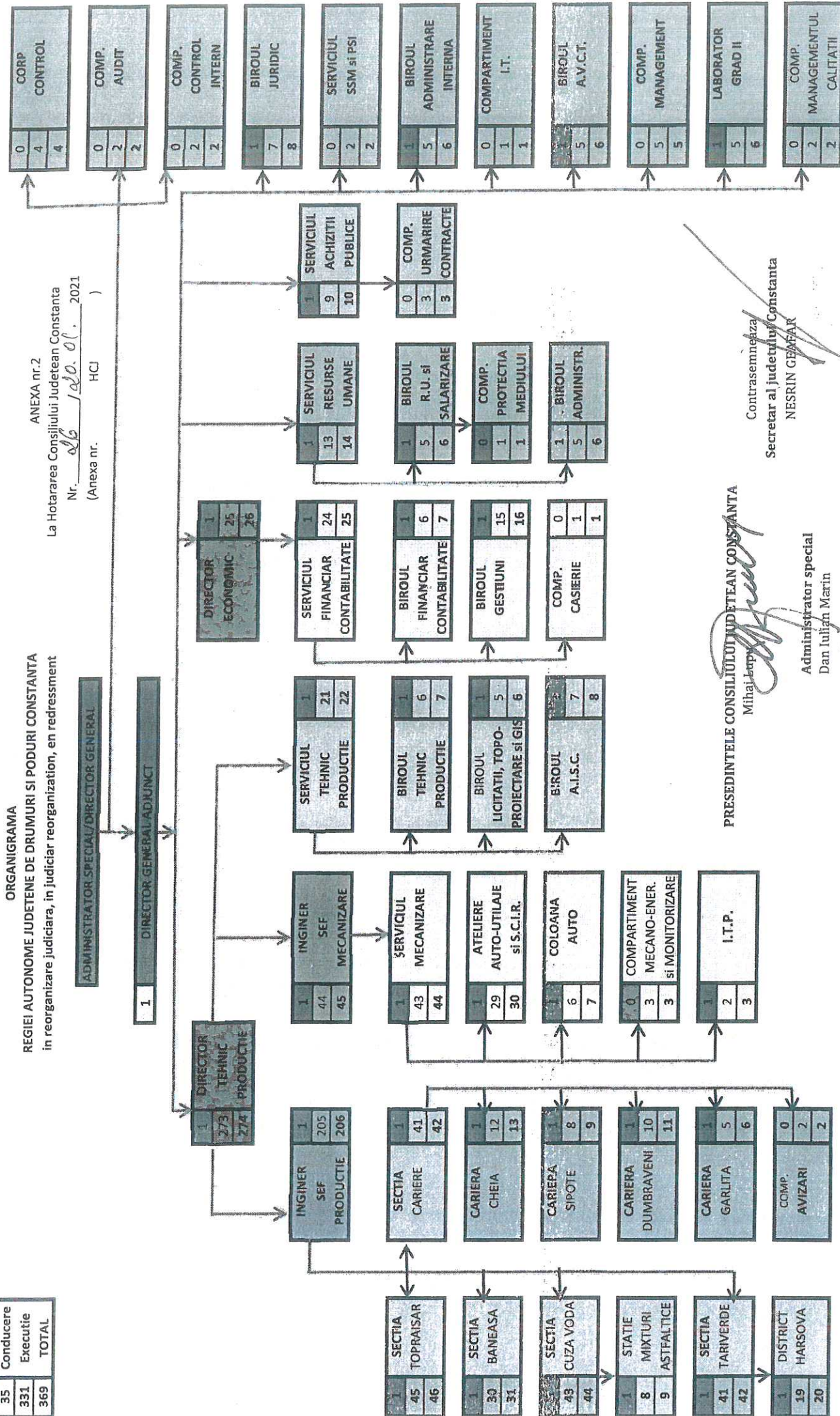

PRESEDINTELE CONSILIULUI JUDETEAN CONSTANTA

Mihai Popescu

Contrasemnăza  
Secretar al judetului Constanta  
NESRIN GEAFAI

Administrator special  
Dan Iulian Marin